Carbetocina

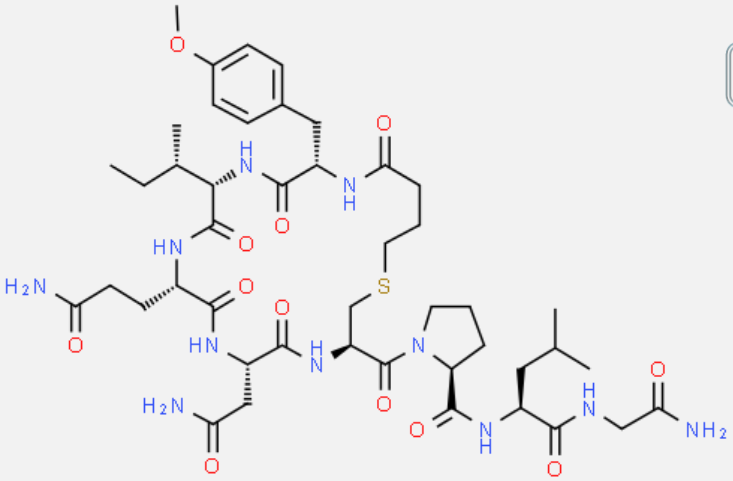

PM: 988.161 g/mol

Acción Terapéutica

Fármaco obstétrico que actúa como un agonista de los receptores de oxitocina periféricos, particularmente en el miometrio. Es usado para el control de la hemorragia postparto y el sangrado después del nacimiento, particularmente después de la operación cesárea.

No. CAS

37025-55-1

Servicios
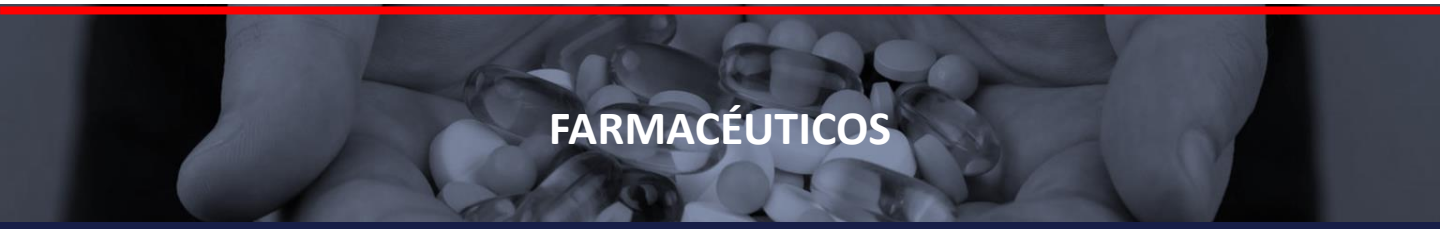
Asistencia Técnica y Regulatoria