

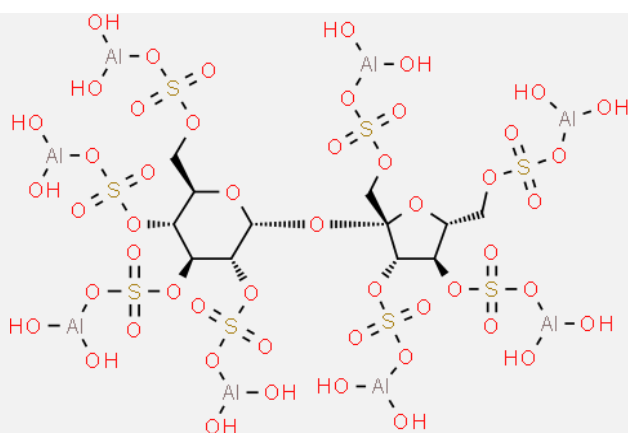

# Sucralfato



PM: 1462.708 g/mol

## Acción Terapéutica

Fármaco formado por un complejo sacarosa-sulfato-aluminio que, a diferencia de otras clases de medicamentos usados para el tratamiento de úlceras pépticas, se une directamente a las proteínas del cráter ulceroso y actúa como amortiguador con propiedades citoprotectoras, también forma complejos con la pepsina y estimula la secreción de moco y bicarbonato y la síntesis endógena de prostaglandinas (cuya función es proteger la mucosa). Es usado en el tratamiento de la úlcera gástrica y duodenal.



**No. CAS**

**54182-58-0**



**Servicios**

Asistencia Técnica y Regulatoria

**FARMACÉUTICOS**