

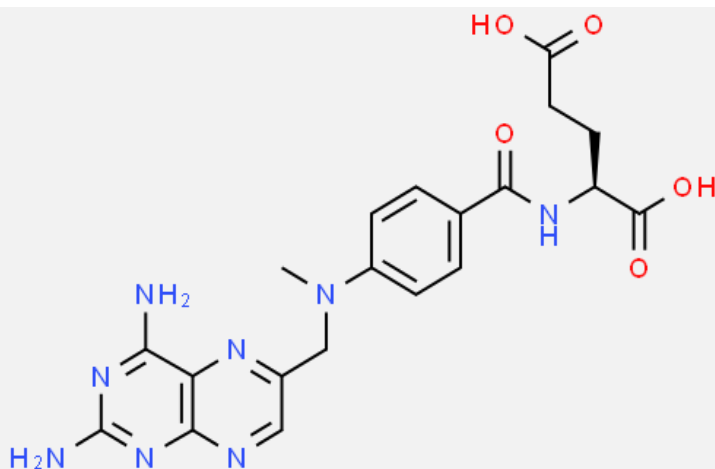

Metotrexato



PM: 454.439 g/mol

Acción Terapéutica

Fármaco desarrollado como un análogo estructural del ácido fólico. Actúa como antagonista del ácido fólico, bloquea la síntesis de purinas al inhibir numerosas enzimas regulatorias. El metotrexato es usado en el tratamiento del cáncer y de enfermedades autoinmunes como la artritis reumatoide y la psoriasis.



No. CAS

59-05-2



Servicios

Asistencia Técnica y Regulatoria



FARMACÉUTICOS