Leuprolida

PM: 1209.398 g/mol

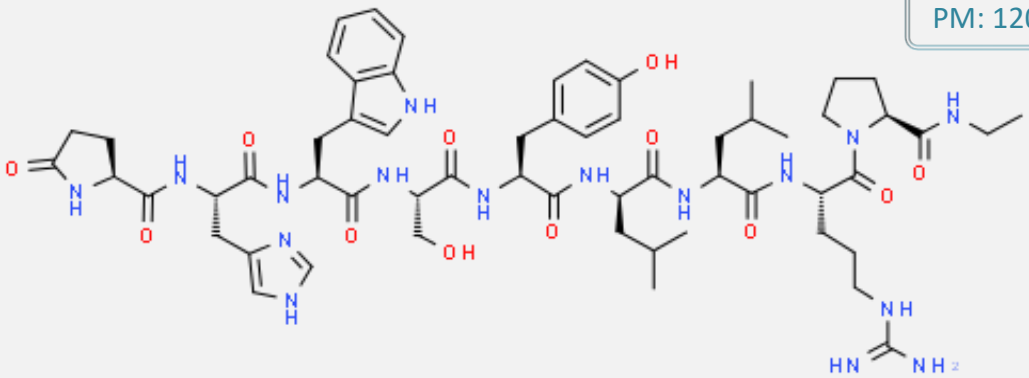

Acción Terapéutica

Fármaco análogo sintético de la hormona liberadora de la hormona luteinizante (LHRH), que estimula la secreción hipofisaria de hormona luteinizante (LH) y de hormona foliculoestimulante (FSH). Es usado para el tratamiento de Cáncer prostático avanzado y Endometriosis.

No. CAS

53714-56-0

Servicios
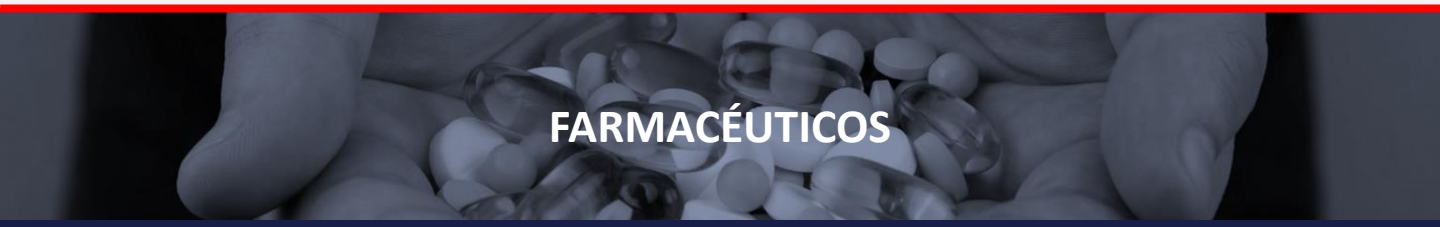
Asistencia Técnica y Regulatoria